

Jeudi 19

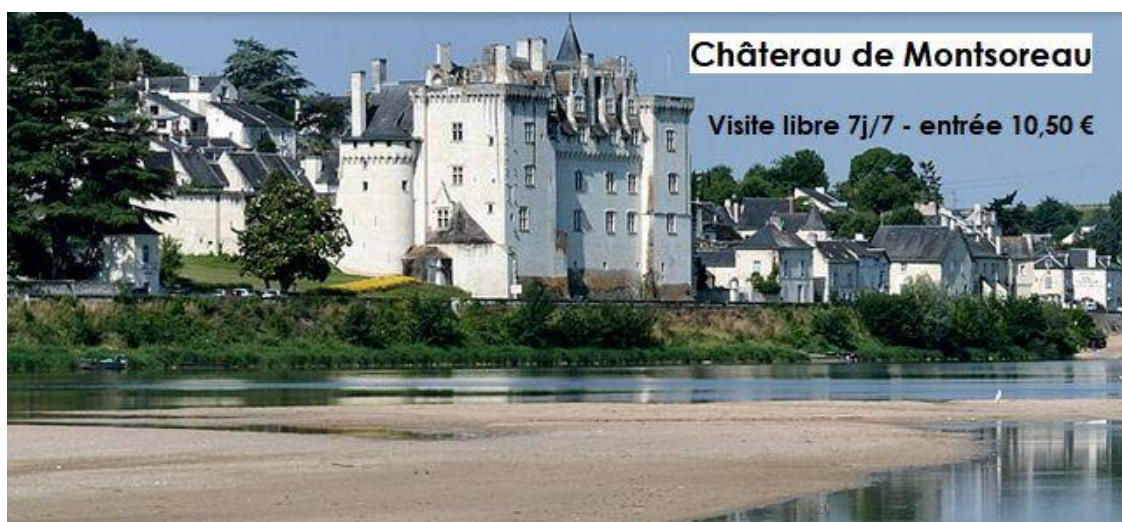

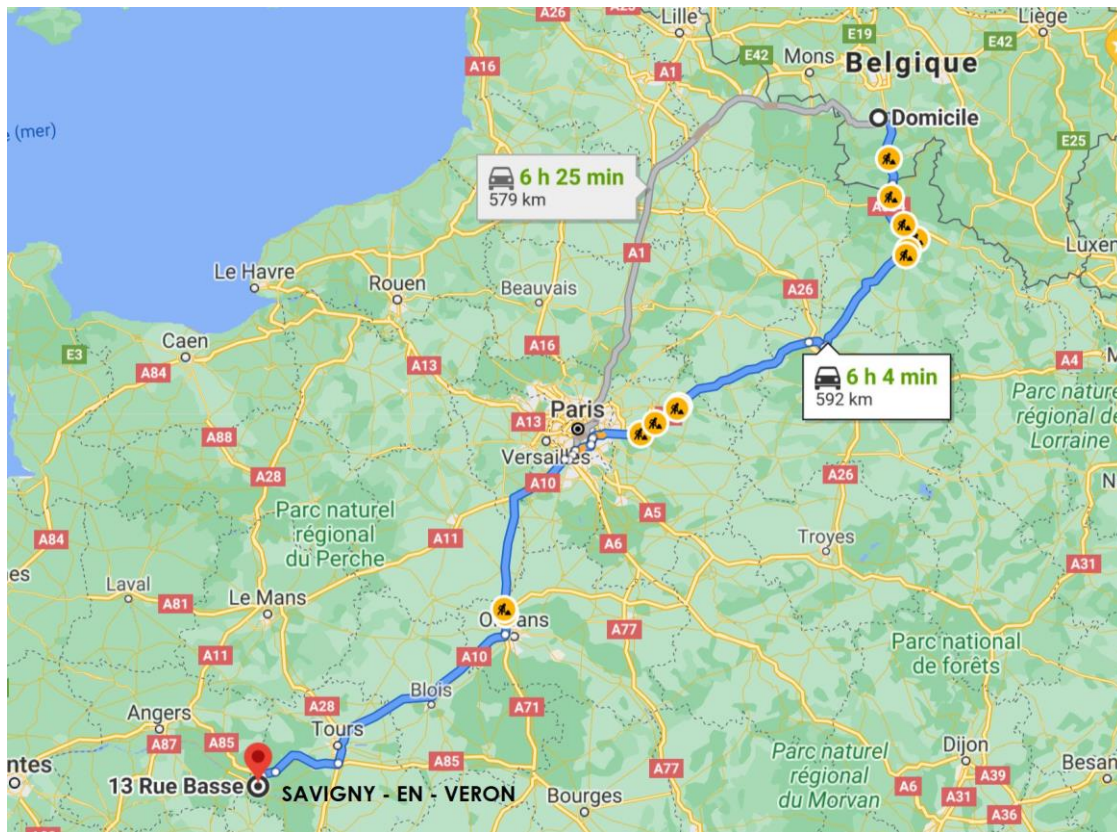

Vendredi 20



Château de SAUMUR



Village de TURQUANT



SOUZAY

Samedi 21



CHINON



Forteresse Royale de CHINON

Ts les jours 9h30 - 19h00
Entrée : 10,50 € (inclu guide audio)



Un **parcours** une **histoire**



Tout commence à Richelieu, en Touraine. Cette ville qui porte le nom de son créateur, le fameux cardinal de Richelieu.

Les anciennes gares, aujourd'hui restaurées par la Communauté de communes, jalonnent le parcours. A quelques coups de pédale de la voie, le château du Rivau et les villages de Ligré et Champigny-sur-Veude, sont des étapes patrimoniales incontournables. Côté nature, la Voie verte longe l'étang d'Assay (ENS) et traverse de sublimes paysages de vignes. Pour apprendre, s'amuser et se reposer... posez pied à terre lors des cinq stations thématiques qui jalonnent le parcours. La voie verte se termine à Chinon où la forteresse royale surplombe majestueusement la Vienne.

Bonne balade !



RICHELIEU

RICHELIEU : VILLE NOUVELLE DE 17^E SIÈCLE



Exemple unique en France d'urbanisme du 17^e siècle, la ville de Richelieu est située au carrefour de la Touraine, de l'Anjou et du Poitou. Régularité et symétrie caractérisent cette « cité idéale », remarquablement conservée, aujourd'hui site classé avec sa Grande Rue, bordée de 28 hôtels particuliers, sa halle et son église du 17^e siècle, ses remparts, son parc abritant les vestiges du château... autant d'invitations à venir découvrir ce joyau d'architecture et d'urbanisme.

Entourée de remparts, bordée de douves, la ville se présente sous la forme d'un vaste rectangle d'environ 620 mètres sur 390 mètres, tracé au cordeau. Elle est accessible par trois portes monumentales, la quatrième, l'actuelle, sert à respecter la symétrie de l'ensemble.

Large de 12 mètres, la Grande Rue, artère médiane, bordée de 14 hôtels particuliers, de part et d'autre, devant tous initialement être bâtis d'après un plan-type, est orientée nord-sud avec, à chaque extrémité, une place carrée.



Sur la place Nord, la place Royale (actuelle place des Religieuses), étaient situés l'Académie et le couvent. Sur la place Sud, place du Cardinal (actuelle place du Marché), se trouvent actuellement l'église et les halles en vis-à-vis, ainsi que l'hôtel de Ville, ancien Palais de Justice.

Pour plus de détails : www.azay-chinon-valde Loire.com

L'OPÉRATION TERRES ET COULEURS REDONNE SON ÉCLAT À LA VILLE DE RICHELIEU

• <http://www.terresetcouleurs.com/fr/richelieu.html/richelieu.html>



CHÂTEAU DU RIVAU

« Le Coudray » – 37120 Lémeré
Tél. : +33 (0)2 47 95 77 47

Ouvert : 10h00 / 18h00

Entrée parc et château : 11,50 €

Voie verte de CHINON au château du RIVAU ± 12 km



Agenda 2021

Informations, Tarifs et Réservations sur chateaurivau.com
Programme, Booking and Prices online

Jeune Public - visites & animations

Tous les jours, sans réservation

- Chasse au trésor en autonomie avec livret (3-5 ans)
Self-guided Treasure Hunt for kids (3-5 years)
- Livret jeu "Connais-tu les contes de fées ?" (6-12 ans)
Family quiz booklet (6-12 years)
- Location de costumes (3-12 ans)
Medieval costume rental (3-12 years)

■ ■ Sur réservation (en supplément du billet d'entrée, horaires susceptibles d'être modifiés)

- Chasse aux œufs (dès 4 ans) : 3, 4 et 5 avril.
- Chasse au trésor animée (5-10 ans) :
11h, vacances de Pâques et juillet/août.
- Visite costumée (5-10 ans) :
15h30, vacances scolaires et weekends mai/juin
- Atelier sculpture de citrouilles (6-12 ans) :
11h et 15h30, vacances de la Toussaint.
- Halloween : 30, 31 octobre et 1er novembre

■ ■ Tout Public -Visites guidées

(sans réservation, informations sur le site internet, horaires susceptibles d'être modifiés)

- Visite Nature / jardins : 11h et 15h30
Vacances de Pâques et week-ends de mai/juin
- Présentation du Rivau :
Vacances Pâques, weekends mai/juin : 14h30 et 16h30
Juillet et août : 11h, 14h30, 16h et 17h
Vacances de la Toussaint : 14h30 et 16h
- Présentation du Rivau et du Potager : 11h et 16h

■ ■ Garden Escape Game

Les Rives oniriques. Un jeu d'évasion en plein-air, dans les jardins, sur les traces du jardinier du Rivau (sur réservation, en supplément du billet d'entrée).

Festivités / Special events

Fête de la rose parfumée : 5 et 6 juin.
Joutes équestres : 14 et 15 août.
Fête de la citrouille : 12 septembre.
Journées du Patrimoine : 18 et 19 sept.
Fête d'automne : 23 et 24 oct.

Rose Festival: June 5th & 6th
Horseback Jousting: August 14th & 15th
Pumpkin Fête: September 12th
Heritage Days: Sept. 18th & 19th
Autumn Flower festival: Oct. 23rd & 24th

Floraisons des jardins Gardens in Bloom

Une extraordinaire diversité de floraisons s'échelonne au fil des saisons : d'avril à novembre les jonquilles, les tulipes, les pivoines, les iris, les roses, les vivaces puis les potagères et les graminées rivalisent de beauté et de parfums.

An extraordinary diversity of plants are in bloom all year round, delighting the visitor with their beauty and perfumes from April to November: daffodils, followed by tulips, peonies, irises, roses, and then perennials, vegetables, and grasses.

Nos actions pour l'environnement Our actions for the Environment

Le Rivau a à cœur la préservation de notre planète. Les bonnes pratiques environnementales et l'utilisation des produits locaux sont systématiquement mises en œuvre. Le potager est labellisé bio et la Table des fées Clef Verte.

Le Rivau has the preservation of our planet at heart. Le Rivau embraces environmentally friendly practices and favours local products.

Château du Rivau & ses jardins de conte de fées



ENTREZ DANS L'HISTOIRE ET LE MERVEILLEUX !

A map showing the route from Angles-sur-l'Anglin to Fontevraud Abbey. The route is marked with a blue line and includes the following stops: Angles-sur-l'Anglin (Relais du Lyon d'Or), La Roche-Posay, Châtelleraut, Les Ormes, and Fontevraud Abbey (Abbaye Royale de Fontevraud). The map also shows the Loire river and various towns in the region. A callout box indicates a travel time of 1 h 55 min for 114 km.

Ouvert 10h00 - 20h00 Tarif : 11,00 € (guidée + 4,50 €)

Le château des Ormes
Bourg N, Route Nationale Dix, 86220 Les Ormes
Phone: 01 42 27 55 61

Ouvert de 14h00 à 18h00 (Fermé le mardi)
Réserver sur le site :
- Visite libre du château (7 €) ou des jardins (7 €). Cumul ???
Pas disponible les samedis et dimanches
- Visite guidée le dimanche à 14h00 ou 15h30 (11h30) - 10 €
A RESERVER SUR LE SITE



LA ROCHE-POSAY

Une ville fortifiée au Moyen-Âge dont il subsiste des vestiges.

LA PORTE BOURBON EMBLÈME DE LA VILLE

Le seul vestige des trois accès à la ville
au Moyen-Âge.



L'EGLISE NOTRE DAME



LE DONJON PUISSANTE TOUR DU 12ÈME SIÈCLE



LE PONT DE LA CREUSE



L'AVENUE DES FONTAINES BORDÉE DE VILLAS



LE PARC THERMAL : 20 HECTARES AMÉNAGÉS





Lundi 23

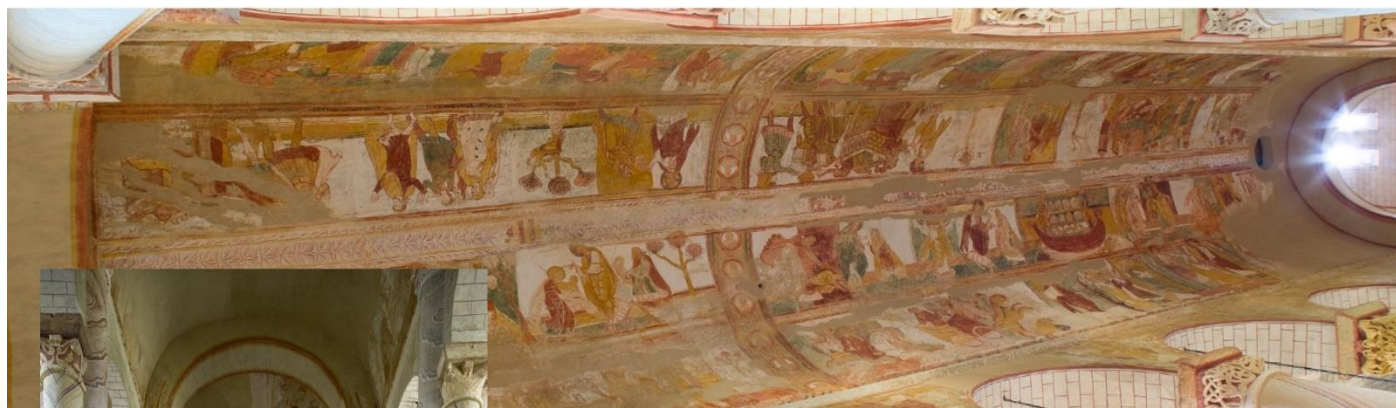

UN SITE DU PATRIMOINE MONDIAL

Un ensemble exceptionnel : la « Sixtine de l'époque romane » (André Malraux)

Véritable fleuron de l'art roman en Nouvelle-Aquitaine, l'abbaye de Saint-Savin s'impose par ses peintures murales commanditées par les moines bénédictins. Au XIXe siècle, grâce à l'initiative de Prosper Mérimée, alors Inspecteur général des Monuments Historiques, les peintures, datées de la fin du XIe-début XIIe siècle, ont été sauvées. De nombreux travaux et campagnes de restauration visant à sauvegarder les peintures ont alors été entrepris. L'église, classée en 1840 sur la première liste des Monuments Historiques, continue encore de faire l'objet de toutes les attentions des restaurateurs.

L'abbatiale et ses peintures : un site du patrimoine mondial

L'église fut inscrite sur la liste du patrimoine mondial de l'UNESCO en 1983, au titre de deux critères d'évaluation: elle est considérée comme un chef-d'œuvre du génie créateur de l'homme (critère I) tout en étant le témoignage remarquable d'une civilisation disparue (critère III). L'image, en effet, à travers le cycle mural de Saint-Savin, est l'héritage d'un passé, celui d'une culture et enfin celui d'une histoire, celle d'où l'on vient.

Les visites guidées de l'abbatiale, la découverte de son parcours scénographique comme les interventions pédagogiques visant à sensibiliser les divers publics, entendent bien se donner comme objectif de transmettre cette histoire à tous.

ABBAYE ST SAVIN

Place de la Libération-BP9, 86310 Saint-Savin (FRANCE)

Tél: 33 (0)5 49 84 30 00

Visite libre (avec tablette) tous les jours de 10h00 à 19h00

Entrée : 10,00 €

Pas de visite guidée (§12 €) les lundis et mardis

Itinéraire vélo n°2 - Etangs et buttons de Brenne



Photos Description Localisation Renseignements Découvrez

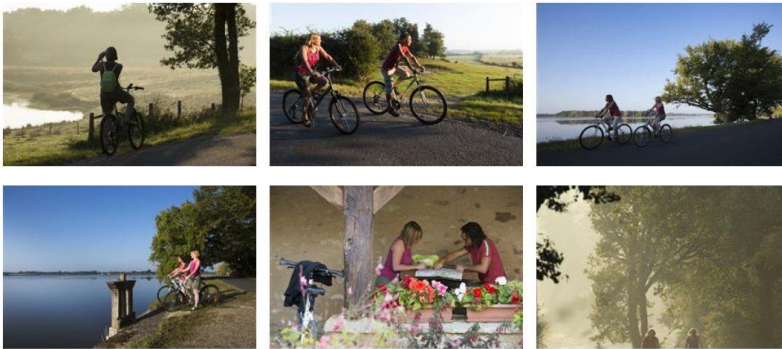

Itinéraire vélo n°2 - Etangs et buttons de Brenne

29 km

Balisage : Balisage couleur bleu foncé.

02:15 heure(s)

Etangs et buttons de Brenne



GPX

Balade VELO de 29 km au départ de la Maison du Parc à ROSNAY

Description

La balade débute à la Maison du Parc, au cœur du hameau du Bouchet. Ce site est un lieu emblématique du Parc naturel régional de la Brenne par la qualité architecturale du bâti du hameau, dominé par le château du Bouchet et par la présence de l'espace d'informations et de découvertes du Parc. Vous partirez ensuite à la découverte des paysages caractéristiques de la Grande Brenne : étangs, buttons, landes. Le circuit passe par le site de l'étang Puraïs aménagé par la Réserve naturelle de Chérine. Les buttons sont une des curiosités de cet itinéraire. Ces dômes de grès rouge ayant résisté à l'érosion sont caractéristiques du paysage de la Brenne. Sans toujours les voir, vous les ressentirez car c'est eux qui sont responsables de quelques montées et descentes du parcours.

Accès / Localisation

Départ : ROSNAY

Le départ est proposé à partir du hameau du Bouchet à Rosnay, à la Maison du Parc (descriptif de l'itinéraire). Il est également possible de partir de Lingé ou de la Gabrière.

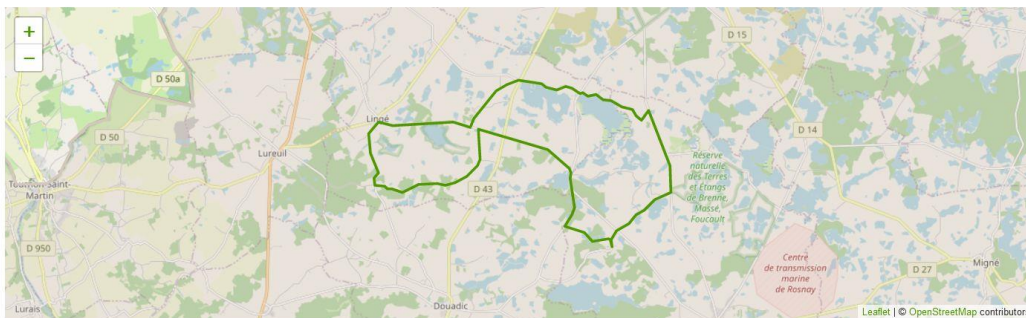

Mardi 24

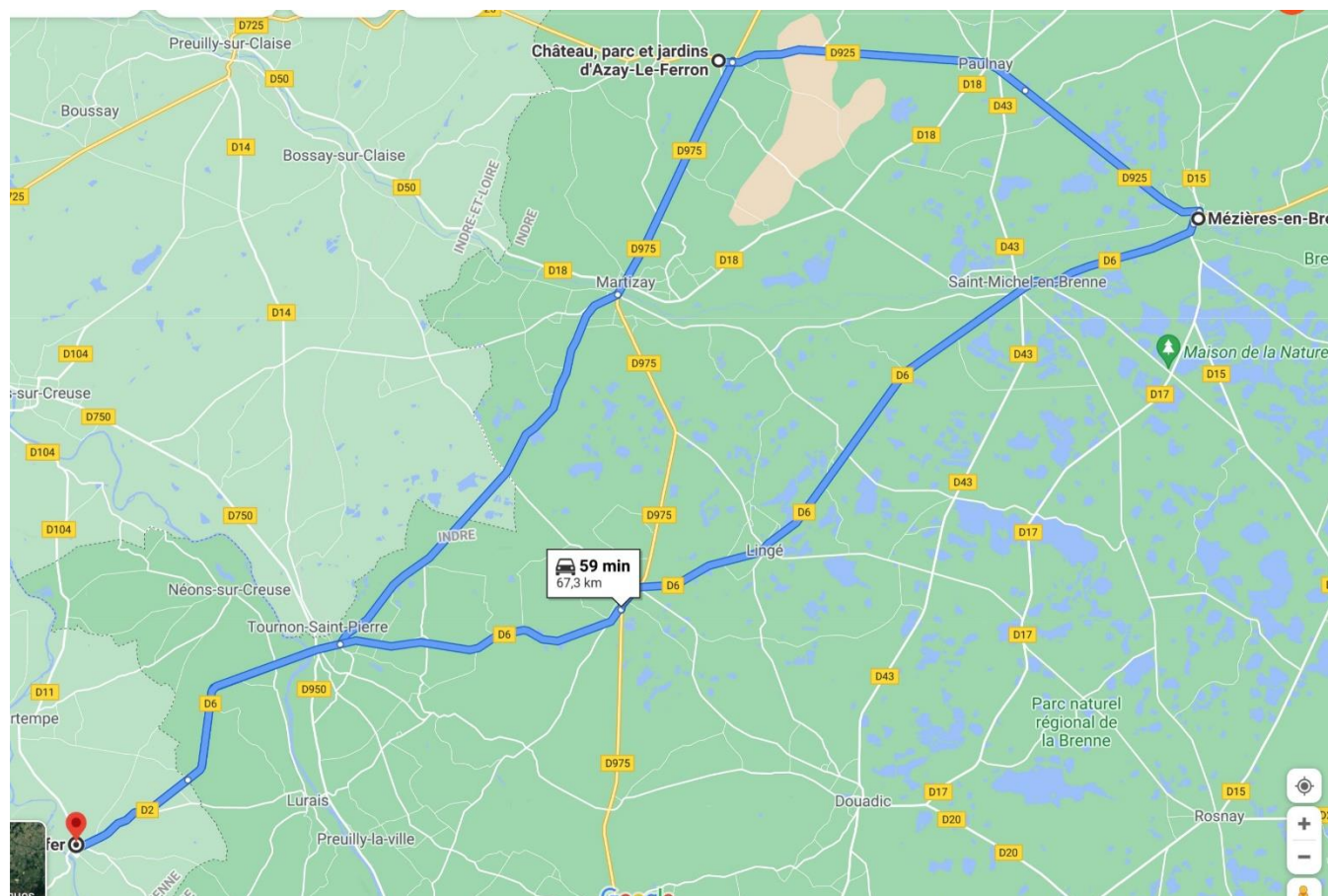

Château, parc et jardins d'Azay-le-Ferron

[Photos](#) [Accès / localisation](#) [Tarifs et paiement](#) [Renseignements / Réservation](#) [Découvrez](#)

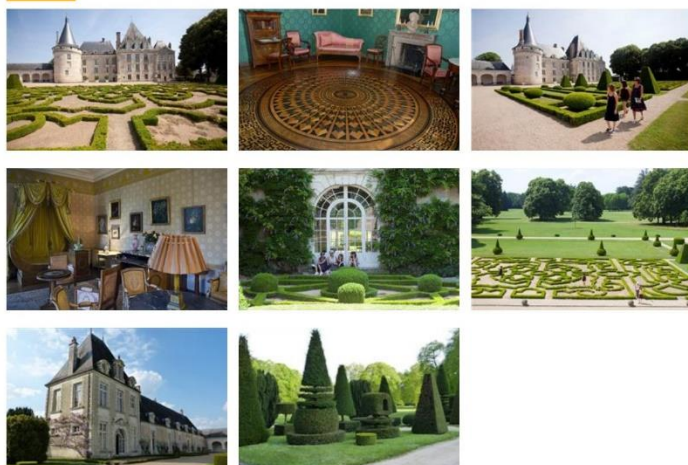

Description

La façade principale du château, élégante et harmonieuse, est constituée de plusieurs pavillons dont la construction s'étend du XVe au XVIIIe siècle. Enchâssés dans les bâtiments du château, les jardins à la française sont composés d'étonnantes topiaires d'ifs ouvrant sur un jardin de vivaces. Le grand parc à l'anglaise, aux arbres centenaires, est l'œuvre des frères Bühler. La visite guidée du château vous fera découvrir de magnifiques pièces entièrement meublées mais aussi la vie quotidienne de la famille Luzarche, propriétaire du château jusqu'en 1951 qui avait conçu son domaine pour y vivre en quasi autarcie. A découvrir aussi : le jardin fleuriste et sa collection de roses anciennes, des sentiers botaniques et traces et un parcours végétal pour les enfants. Espace pique-nique.

Du jeudi 1er juillet au mardi 31 août

➤ tous les jours de 10:00 à 18:30

Du mercredi 1er septembre au jeudi 30 septembre

➤ tous les jours de 10:00 à 18:00

Du vendredi 1er octobre au dimanche 14 novembre

➤ tous les jours de 10:00 à 17:30

Visite guidée du château + parc : 8,00 €
Renseignements / Réservation : 02 54 39 20 06

Itinéraire vélo n°3 - En passant par la Réserve naturelle de Chérine

Photos Description Localisation Renseignements Découvrez



Itinéraire vélo n°3 - En passant par la Réserve naturelle de Chérine

15 km

Balisage : Vert foncé.

01:15 heure(s)

Téléchargement

GPX

Balade VELO de 15 km au départ de Mézières-en-Brenne

Description

L'itinéraire débute de Mézières-en-Brenne, capitale historique de la Brenne, siège d'une importante châtellenie et vous emmène jusqu'à la Maison de la Nature. Un amét s'impose sur ce site pour découvrir l'exposition permanente "Mission Guifette moustac" mais aussi profiter d'une balade jusqu'à l'observatoire Cistude (sur réservation). La découverte ne s'arrête pas là. La Maison de la Nature se trouve sur la Réserve naturelle nationale de Chérine, joyau de la Brenne. Sur l'itinéraire, vous aurez l'occasion de vous arrêter dans deux observatoires, celui des Essarts et celui de la Sous. N'hésitez pas à poser votre vélo et à entrer dans les observatoires qui ouvrent sur de magnifiques étangs d'une richesse ornithologique exceptionnelle.

Accès / Localisation

Départ : MEZIERES-EN-BRENNE

Le départ du circuit est proposé devant le bureau de l'Office de Tourisme à Mézières-en-Brenne par rapport au descriptif de l'itinéraire. Il est également possible de partir de Saint-Michel-en-Brenne.

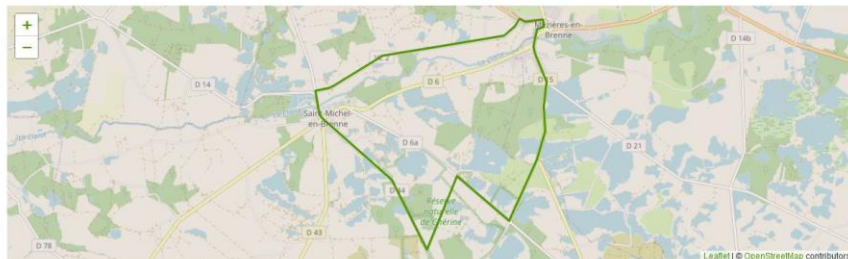

Itinéraire vélo n°4 - Boucle de l'étang de Bellebouche

Photos Description Localisation Renseignements Découvrez



Itinéraire vélo n°4 - Boucle de l'étang de Bellebouche

20 km

Balisage : Jaune.

01:30 heure(s)

Boucle de l'étang de Bellebouche

GPX

Balade VELO de 20 km au départ de Mézières-en-Brenne

Description

C'est "La" balade familiale du cœur de Brenne. Sans difficulté, elle satisfera les cyclistes souhaitant découvrir les paysages de Brenne sans vouloir faire trop de kilomètres. Son atout est de longer deux magnifiques étangs celui de Bellebouche et celui des Vigneaux mais son intérêt est renforcé par l'itinéraire en lui-même. Il emprunte chemins et petites routes à très faible circulation et traverse des paysages variés caractéristiques de Brenne avec prairies, bois, landes et bien sûr étangs. Le départ de l'étang de Bellebouche est déjà un plaisir. Pendant la période hivernale, les chemins peuvent être boueux et rendre le cheminement plus pénible notamment en queue de Bellebouche. Ces sols argilo-gréseux sont aussi une caractéristique des terres de Brenne !

Accès / Localisation

Départ : MEZIERES-EN-BRENNE

Le départ du circuit se fait depuis le parking du site de Bellebouche (payant en saison) à proximité du camping sur la commune de Mézières-en-Brenne.

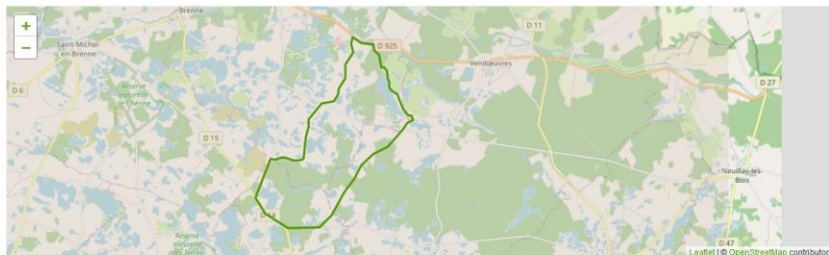

Parc Naturel de la Brenne - circuits VELO



Itinéraire vélo n°1 - Balade à l'étang de la Mer Rouge
ROSNAÏ



Itinéraire vélo n°2 - Etangs et buttons de Brenne
ROSNAÏ



Itinéraire vélo n°3 - En passant par la Réserve naturelle de Chérine
MEZIERES-EN-BRENNE



Itinéraire vélo n°4 - Boucle de l'étang de Bellebouche
MEZIERES-EN-BRENNE

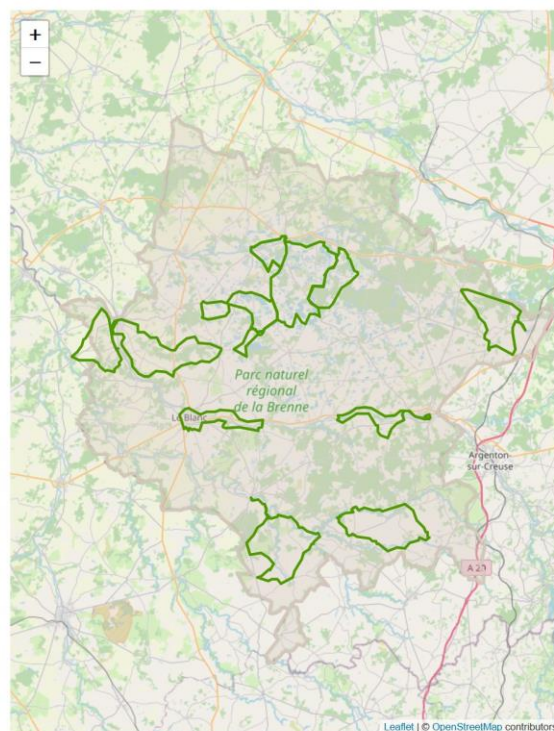

Mercredi 25

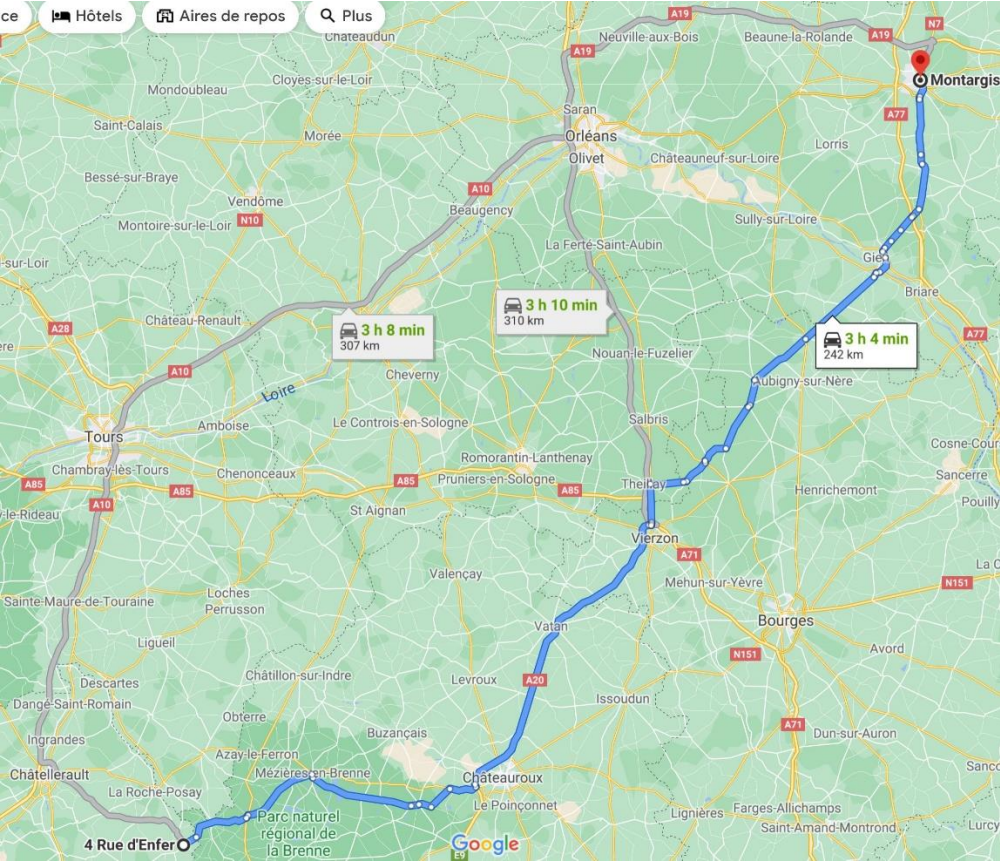

MONTARGIS

Jeudi 26

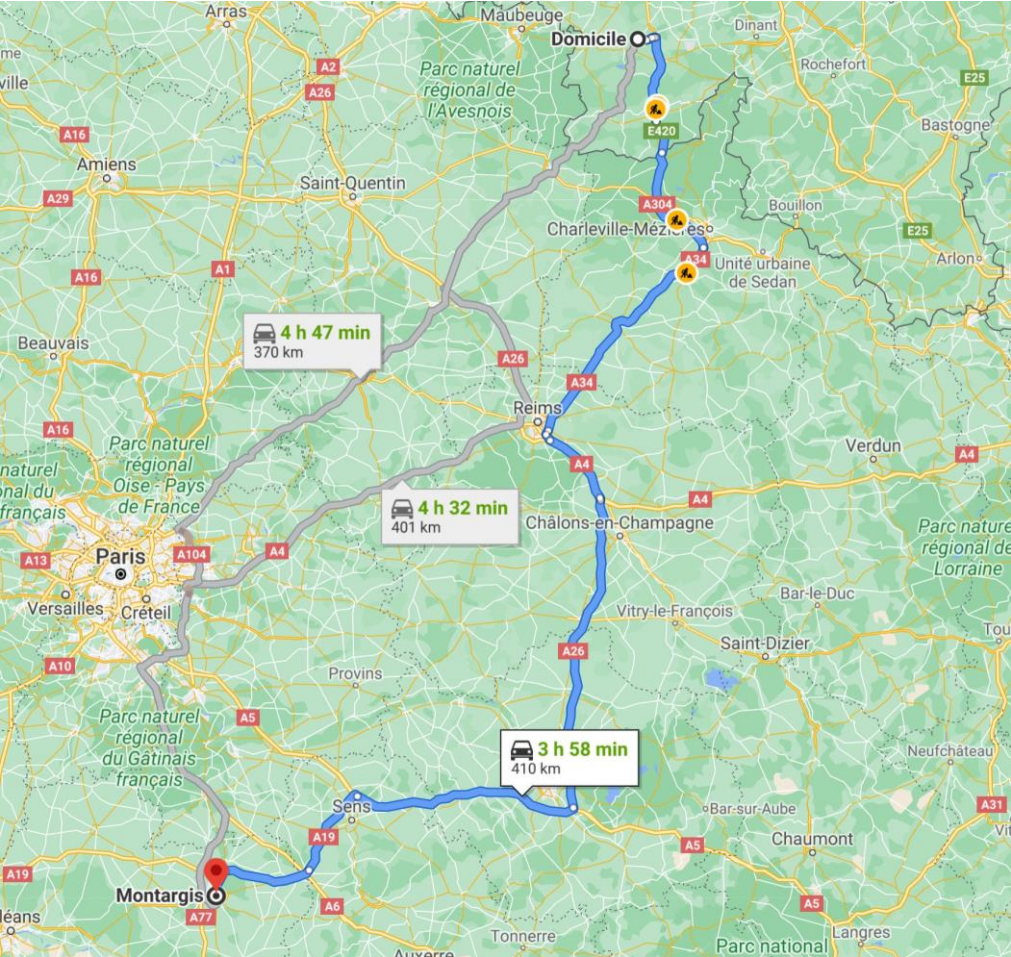

WALCOURT